TUGAS PENDAHULUAN
SISTEM OPERASI

MODUL I

RUNNING MODUL

Disusun Oleh :

Shilfi Habibah / 2311104002

SE-07-01

Dosen Pengampu :

Yudha Islami Sulistya, S.Kom., M.Cs.

PROGRAM STUDI S1 SOFTWARE ENGINEERING

FAKULTAS INFORMATIKA

TELKOM UNIVERSITY PURWOKERTO

2025

BAB I

PENDAHULUAN

A. Dasar Teori

a. Pengertian

Sistem operasi atau *Operating System* (OS) adalah perangkat lunak yang bertugas untuk mengelola sumber daya perangkat keras komputer sehingga bisa digunakan untuk menjalankan program aplikasi. OS akan muncul dan mulai beroperasi pada perangkat ketika proses *booting* atau ketika komputer dinyalakan. Komponen ini kemudian akan bekerja sebagai pengontrol utama interaksi antara *hardware* dalam perangkat dengan *software* yang ada di dalamnya. Secara keseluruhan, OS bekerja untuk memastikan performa semua jenis perangkat maksimal, baik dari segi kualitas maupun prosesnya, sehingga menyelesaikan kebutuhan pengguna dengan sempurna.

b. Tools Pendukung

1) **Oracle VM VirtualBox :** suatu virtual machine kembangan Oracle. Mesin virtual ini memungkinkan kamu menggunakan berbagai jenis sistem operasi tanpa perlu ganti perangkat.
2) **Xinu OS** : Sebuah sistem operasi ringan yang digunakan untuk tujuan praktikum ini.
3) **Ubuntu** : Sistem operasi berbasis *open source* gratis yang multi fungsi dan relatif mudah digunakan. Ubuntu adalah hasil perkembangan dari OS Linux Debian, sehingga hampir semua *library* Linux dapat dijalankan dalam Ubuntu.
4) **Sourcetrail** : Perangkat lunak source code explorer yang bersifat open-source, berfungsi untuk menampilkan struktur kode secara visual sehingga pengguna dapat dengan mudah memahami bagaimana setiap bagian program saling terhubung

BAB II

HASIL

A. GUIDED

Langkah – langkah isntalasi tools :

1. Mengunduh Siftware serta file praktikum pada drive yang disediakan asisten praktikum

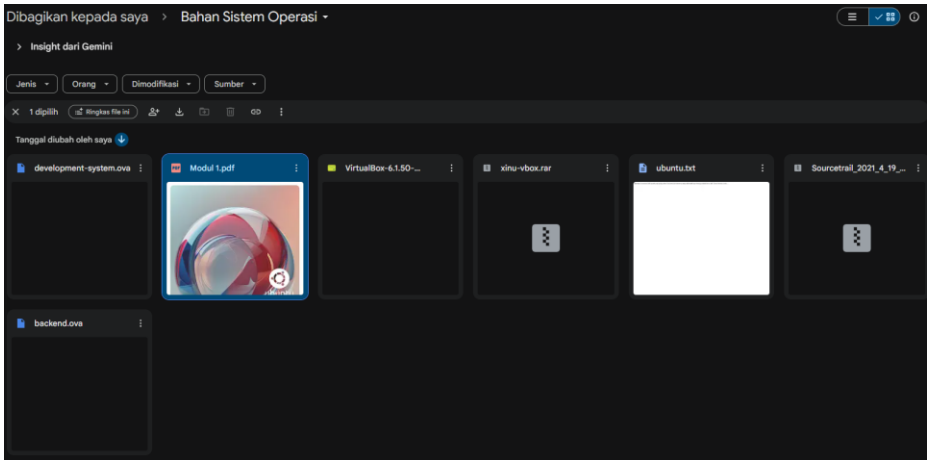

Virtua;Box, development-system.ova, backend.ova, dan xinu-vbox.rar

2. Menginstal VirtualBox

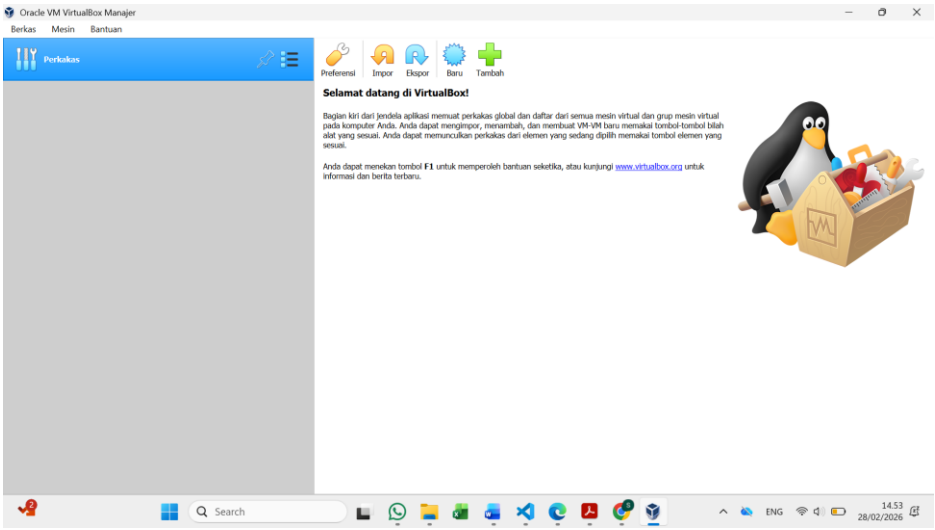

Ikuti semua langkah (next) sampai muncul seperti gambar diatas

3. Mengimport file .Ova ke VirtualBox

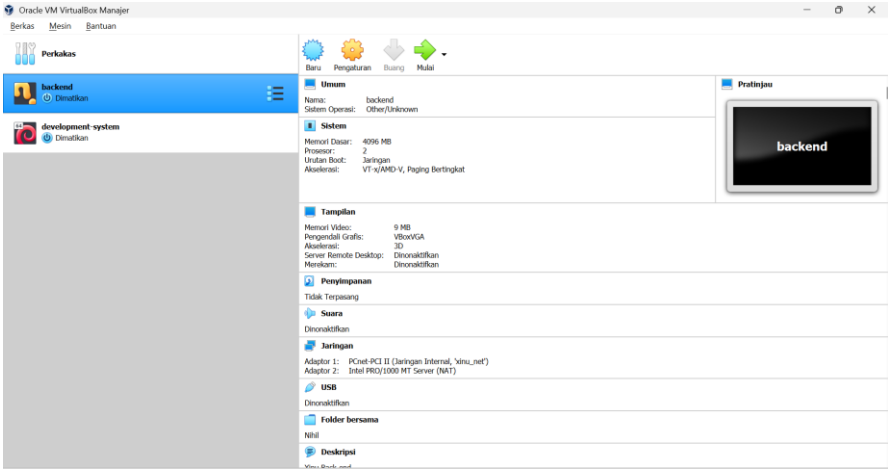

- Backend.ova : ubah prosesor nya jadi 2 CPU dan port serial jadi **\\.\pipe\com_1**
- Development-system.ova : Jadikan enable 3D Acceleration dan ubah port serial jadi **\\.\pipe\com_1**

4. Menjalankan Xinu

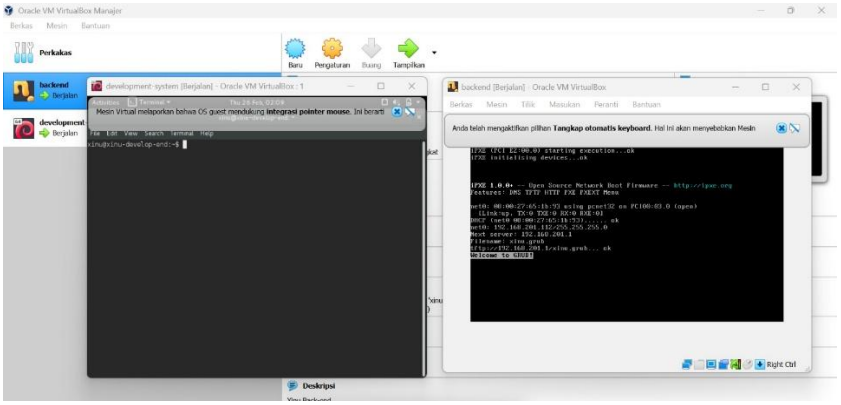

- Run development-system , nanti akan loading dan proses berjalan sampai muncul tampilan awal xinu , kemudian kita masukan sandi “xinurocks” sampai muncul seperti ss an diatas
- Run backend juga setelah proses loading selesai juga tampil seperti ss an diatas

BAB III
REFERENSI

1. https://teknogram.id/kamus/sistem-operasi/
2. https://blog.rumahweb.com/ubuntu-adalah/
3. https://www.jagoanhosting.com/blog/oracle-vm-virtualbox/
4. https://medium.com/@rrisaliandni/panduan-lengkap-eksplorasi-source-code-xinu-instalasi-sourcetrail-untuk-analisis-sistem-operasi-a781d7775389